

# „Gemeinsam auf neuen Wegen zur Mobilität“

15.08.2024, Oldenburg



**Konzept**



**Training**



**Information**

# Verkehrsregion Ems-Jade (VEJ)

Gründung: 1997

Geschäftsstelle: Jever

Gesellschafter:

- Landkreis Aurich
- Landkreis Emsland
- Landkreis Friesland
- Landkreis Leer
- Landkreis Wittmund
- Stadt Emden
- Stadt Leer
- Stadt Wilhelmshaven





**Konzept**



**Training**



**Information**

*Quer*Einsteiger

*Neu*Einsteiger

*Wieder*Einsteiger

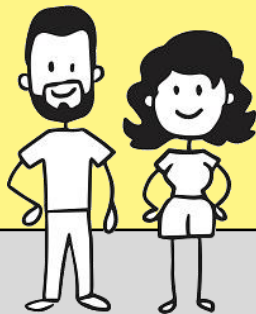

**Konzept**



**Training**



**Information**

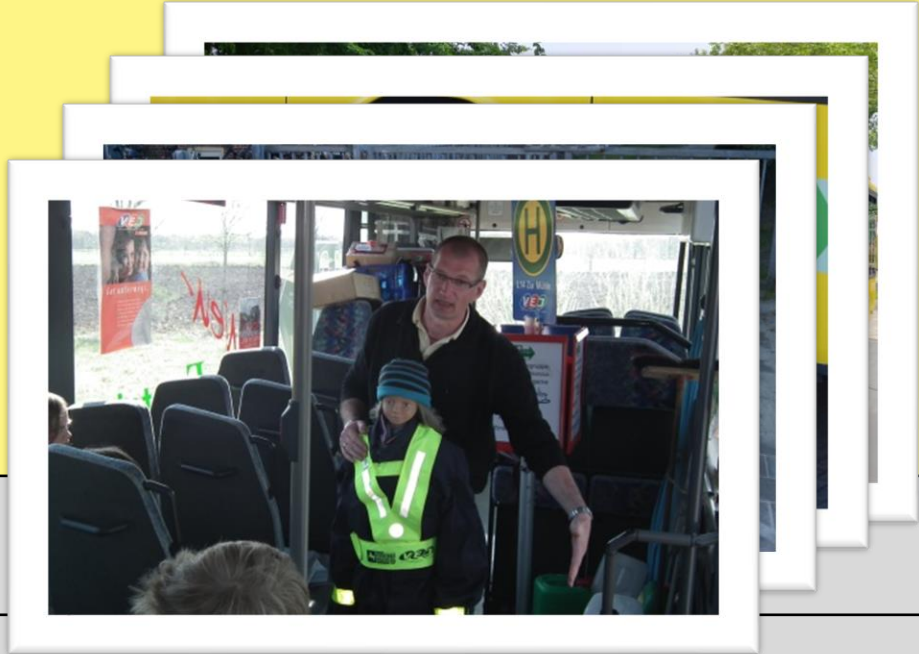

## Johann Bokker

Bussicherheitstrainer



Konzept



Training



Information

# i nfomobil

- Rollender Infostand für **Messe-/Veranstaltungsauftritte**
- Bietet Informationen zum **ÖPNV der Region Ems-Jade**
- Informiert über die **Angebote des Einsteigerbusses**



Konzept



Training



Information



über **180.000** Kinder und Schüler\*innen seit Beginn 08/09



pro Schuljahr ca. **180** Kigas, **GS**, **WS**



+ **zahlreiche Info-Stände**



Konzept



Training



Information

**Der Einsteigerbus**  
**04461-919 1811**  
**vej@friesland.de**  
**www.einsteigerbus.de**



  
**Vielen Dank**  
Konzept, Finanzierung, Information