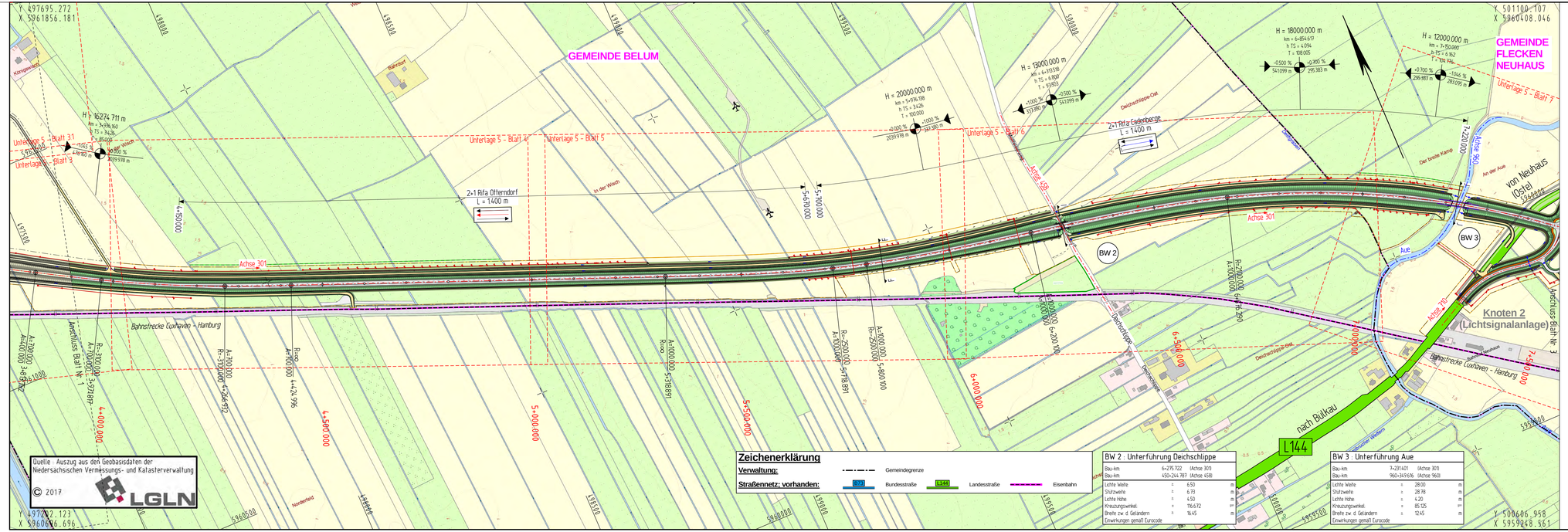

Zeichenerklärung

Verwaltung: Gemeindegrenze

Straßennetz: vorhanden: B73 Bundesstraße; L144 Landesstraße; Eisenbahn

BW 2 : Unterführung Deichschlippe

Bau-km		6+275.722 (Achse 301)	
Bau-km		430+244.787 (Achse 430)	
Lichte Weite	=	6.50	m
Stützweite	=	6.73	m
Lichte Höhe	=	4.50	m
Kreuzungswinkel	=	116.672	gon
Breite zw. d. Geländern	=	16.45	m
Erweiterungen gemäß Eurocode			

BW 3 : Unterführung Aue

Bau-km		7+231.401 (Achse 301)	
Bau-km		960+349.936 (Achse 960)	
Lichte Weite	=	28.00	m
Stützweite	=	28.78	m
Lichte Höhe	=	4.20	m
Kreuzungswinkel	=	85.125	gon
Breite zw. d. Geländern	=	12.45	m
Erweiterungen gemäß Eurocode			

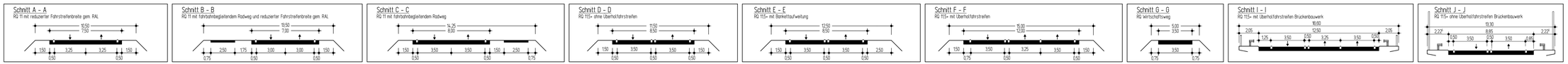

INGENIEURGESELLSCHAFT FÜR BAU- UND VERMESSUNGSWESEN
André Novotny - Beratender Ingenieur -
igbv

Neue Straße 16
21244 Buchholz i. d. N.
Tel. 0 41 81 28 77 -0
Fax 0 41 81 28 77 -11
planung@igbv.de

Käthe-Krüger-Straße 17
21337 Lüneburg
Tel. 0 41 31 86 34 -0
Fax 0 41 31 86 34 -10
planung@igbv.de

Buchholz, den .....

	Datum	Name
bearbeitet	Dez. 2018	Brodehl
gezeichnet	Dez. 2018	Winter/Sta
geprüft	Feb. 2019	Pi

1014-03-03-002-2019-03-21-Sta

Entwurfsaufstellung:

Niedersächsische Landesbehörde für Straßenbau und Verkehr
Geschäftsbereich Stade
Harsefelder Straße 2
21680 Stade

nachgeprüft:

Nr.	Art der Änderung	Datum	Zeichen
3			
2			
1			

VORENTWURF

Straßenbauverwaltung des Landes Niedersachsen

B73 - Abschnitt 135, Station 1347 bis Abschnitt 150, Station 2000

PROJIS-Nr.: 0397245820

Unterlage/Blatt-Nr.: 03 / 02

Übersichtslageplan

Maßstab: 1:5.000

Verlegung der B 73 zwischen Otterndorf und Cadenberge

Aufgestellt:
Stade, den .....
Niedersächsische Landesbehörde für Straßenbau und Verkehr
Geschäftsbereich Stade
im Auftrage .....

Geprüft:
Hannover, den .....
im Auftrage .....

Genehmigt:
Hannover, den .....
im Auftrage .....
Niedersächsische Landesbehörde für Straßenbau und Verkehr
Dezernat 22

Gesehen:
Hannover, den .....
Niedersächsisches Ministerium für Wirtschaft, Arbeit, Verkehr und Digitalisierung
im Auftrage .....