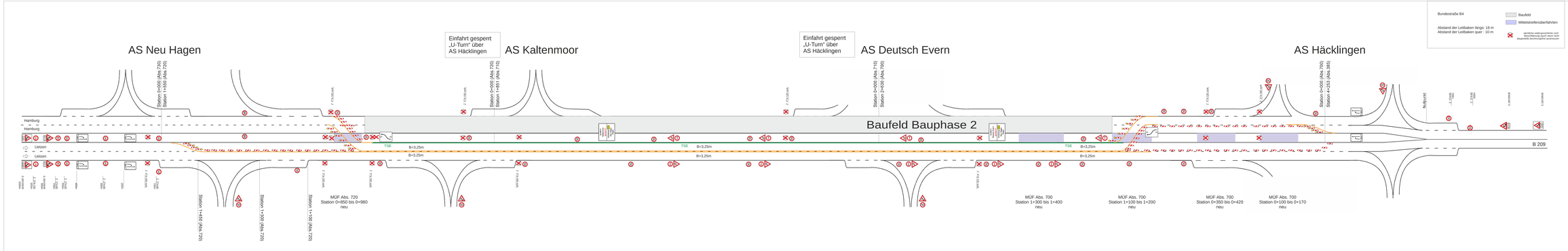
Bundesstraße B4
Abstand der Leitbaken längs: 18 m
Abstand der Leitbaken quer : 10 m
Baufeld
Mittelstreifenüberfahrten
sämtliche wettergerechte/ortsfeste Beschilderung (auch wenn nicht dargestellt) leuchtungsmäßig ausleuchten
AS Neu Hagen
Einfahrt gesperrt „U-Turn" über AS Häcklingen
AS Kaltenmoor
Einfahrt gesperrt „U-Turn" über AS Häcklingen
AS Deutsch Evern
AS Häcklingen
Baufeld Bauphase 2
Hamburg
Uelzen
B 209
TSE
B=3,25m
Station 0+000 (Abs.720)
Station 0+050 (Abs.720)
Station 0+450 (Abs.710)
Station 0+430 (Abs.700)
Station 0+000 (Abs.700)
Station 0+253 (Abs.385)
Station 1+450 (Abs.720)
Station 1+500 (Abs.720)
Station 1+100 (Abs.720)
MÜF Abs. 720
Station 0+850 bis 0+980
neu
MÜF Abs. 700
Station 3+300 bis 1+400
neu
MÜF Abs. 700
Station 1+100 bis 1+200
neu
MÜF Abs. 700
Station 0+350 bis 0+420
neu
MÜF Abs. 700
Station 0+100 bis 0+170
neu
Nullpunkt
STAND DEZ. 2023
Niedersächsische Landesbehörde für Straßenbau und Verkehr
Wir in Niedersachsen: modern, regional, sicher!
NLStBV - GB 5 Lüneburg • An Allee Eisenach 20 • 21339 Lüneburg
Telefon: 04131 8004-0 • Email poststelle@nlstbv.niedsa.de
rechtsgeprüft
Lüneburg, den .....
Primas-Nr : 176031
Nr.
Art der Änderung
Datum
Name
Ausführungsplanung
Straßenbauverwaltung des Land Niedersachsen
B4 / Abs. 700 / St. 0+000 - B4 / Abs. 710 /St. 0+1700
Straße / Abschn.-Nr. / Station: (von - bis)
PRJUIS-Nr.:
Unterlage / Blatt-Nr.: VZ 3 / 1.
Bauphase 2
Verkehrsführung 1+1/2+0
Maßstab: 1:500
B 4 AS Häcklingen - AS Kaltenmoor
Fahrbahnerneuerung
Aufgestellt:
Lüneburg, den
Niedersächsische Landesbehörde für Straßenbau und Verkehr
Geschäftsbereich Lüneburg
in Auftrage
Zur Ausführung genehmigt:
Lüneburg, den
Niedersächsische Landesbehörde für Straßenbau und Verkehr
Geschäftsbereich Lüneburg
in Auftrage
nur zur Ausstellung