AS Neu Hagen

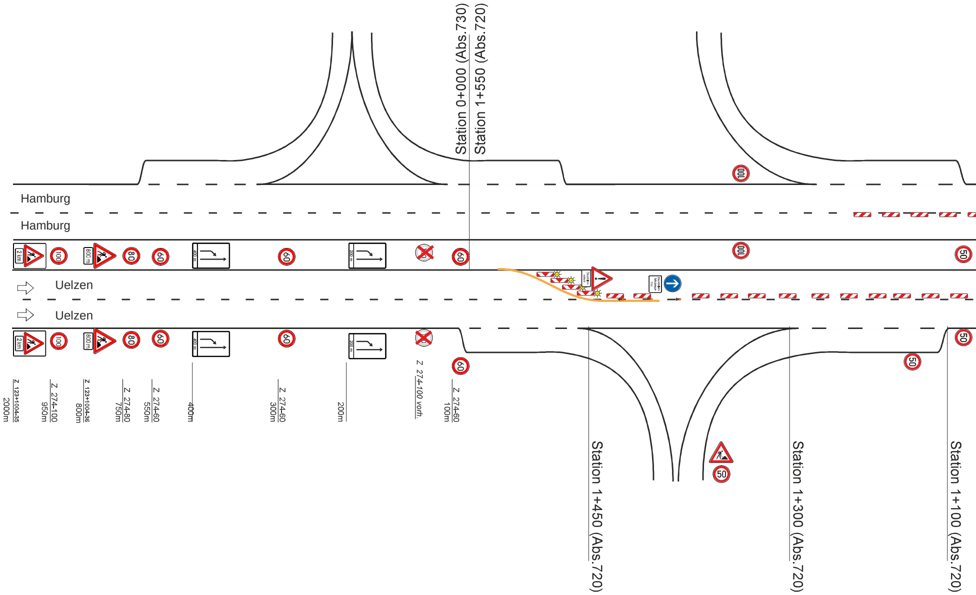
Station 0+000 (Abs.730)
Station 1+550 (Abs.720)
Hamburg
Hamburg
Uelzen
Uelzen
2 km
800 m
400 m
200 m
100
80
60
50
Z 123+1004-35
2000m
Z 274-100
950m
Z 123+1004-36
800m
Z 274-80
750m
Z 274-60
550m
400m
Z 274-60
300m
200m
Z 274-100 vorh.
Z 274-60
100m
Station 1+450 (Abs.720)
Station 1+300 (Abs.720)
Station 1+100 (Abs.720)

AS Kaltenmoor

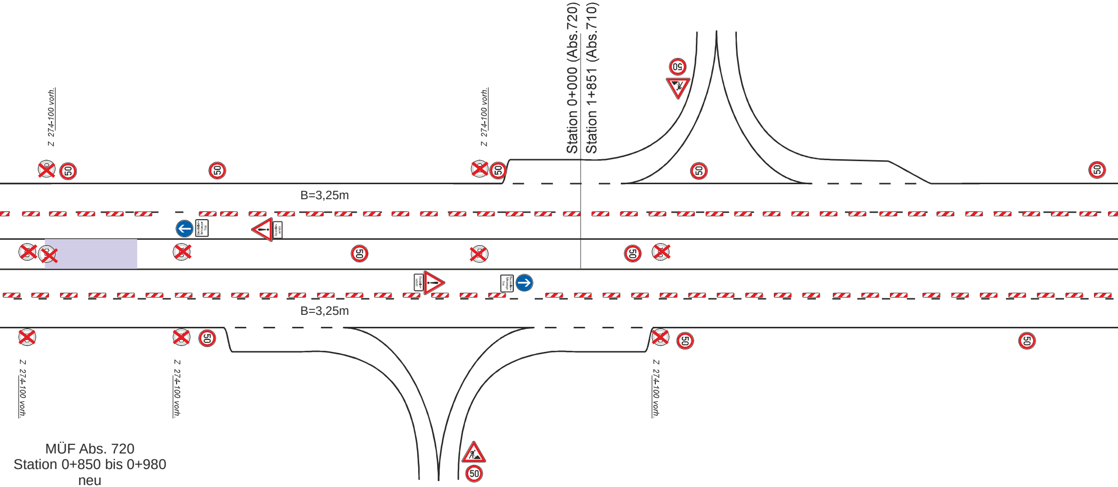
Station 0+000 (Abs.720)
Station 1+851 (Abs.710)
Z 274-100 vorh.
Z 274-100 vorh.
B=3,25m
B=3,25m
Z 274-100 vorh.
Z 274-100 vorh.
Z 274-100 vorh.
50

MÜF Abs. 720
Station 0+850 bis 0+980
neu

AS Deutsch Evern

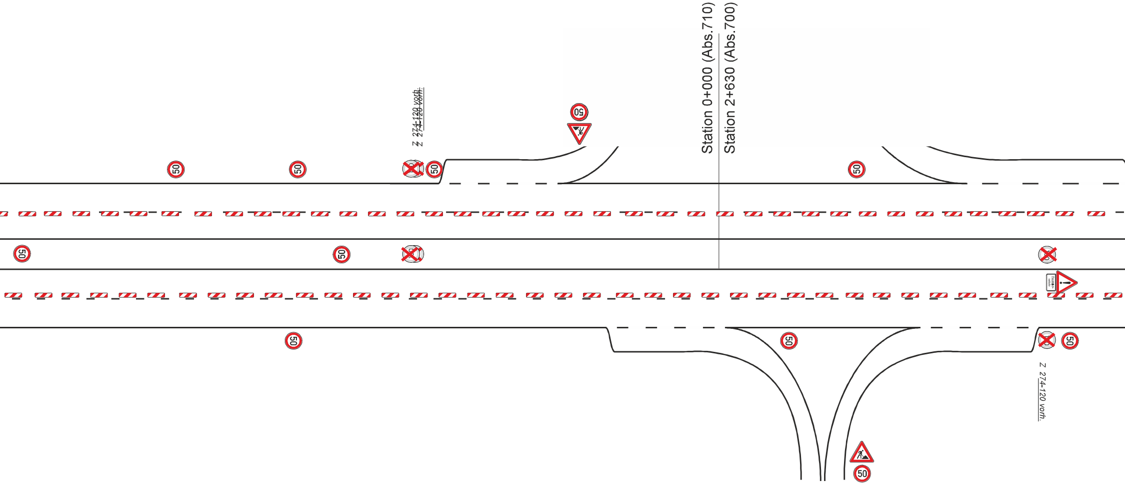
Station 0+000 (Abs.710)
Station 2+630 (Abs.700)
Z 274-120 vorh.
Z 274-120 vorh.
Z 274-120 vorh.
50
50
50
50
50
50
50
50
50
50
50
50

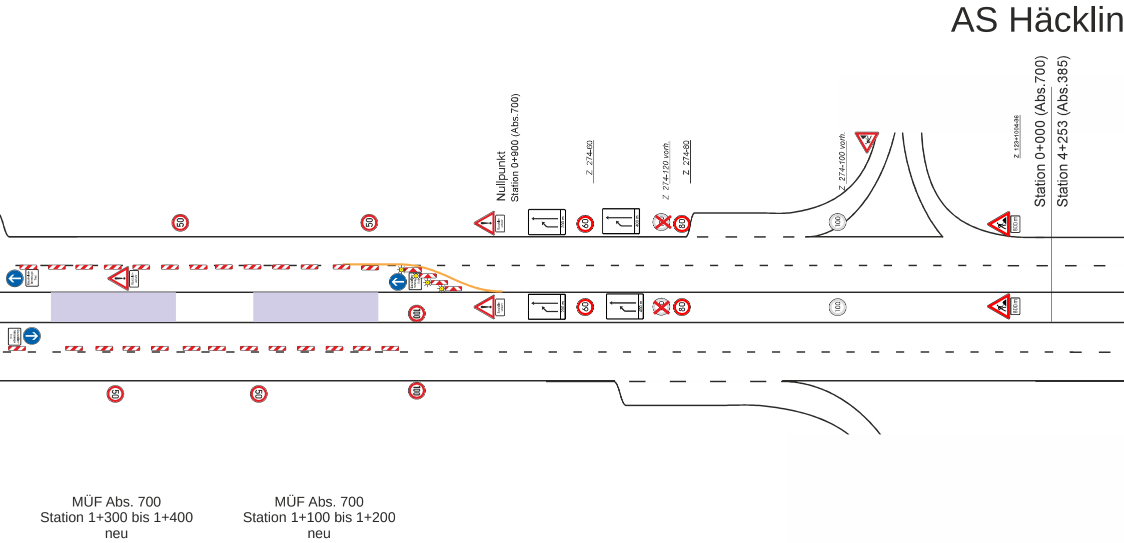
AS Häcklin
Nullpunkt
Station 0+900 (Abs.700)
Z 274-60
Z 274-120 vorh.
Z 274-80
Z 274-100 vorh.
Z 123+1004-36
Station 0+000 (Abs.700)
Station 4+253 (Abs.385)
50
50
60
80
100
200 m
400 m
800 m
MÜF Abs. 700
Station 1+300 bis 1+400
neu
MÜF Abs. 700
Station 1+100 bis 1+200
neu

gen

Bundestraße B4

Abstand der Leitbaken längs: 18 m
Abstand der Leitbaken quer : 10 m

▭ Baufeld
🟪 Mittelstreifenüberfahrten
⊗ *sämtliche widersprüchliche vorh. Beschilderung (auch wenn nicht dargestellt) berührungsfrei auskreuzen*

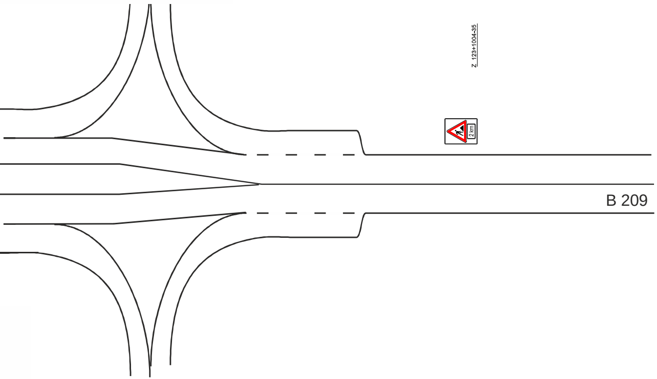
Z 123+1004-35
2 km
B 209

STAND DEZ. 2023

Niedersächsische Landesbehörde für Straßenbau und Verkehr
Wir in Niedersachsen: mobil. regional. sicher!
NLStBV - GB Lüneburg • Am Alten Eisenwerk 2d • 21339 Lüneburg
Telefon: 04131 8305-0 • E-Mail: poststelle-lg@nlstbv.niedersachsen.de

nachgeprüft:
Lüneburg, den ....
....
Primas-Nr.: 176031

Nr.	Art der Änderung	Datum	Name

Ausführungsplanung

Straßenbauverwaltung des Landes Niedersachsen

B4 / Abs. 700 / St. 0+000 - B4 / Abs. 710 /St. 0+1700
Straße / Abschn.-Nr. / Station: (von - bis)
PROJIS-Nr.:

Unterlage / Blatt-Nr.: VZ 1 / 1
Bauphase 0
Verkehrsführung 1+1
Maßstab: ohne

B 4 AS Häcklingen - AS Kaltenmoor
Fahrbahnerneuerung

Aufgestellt:
Lüneburg, den ....
Niedersächsische Landesbehörde für Straßenbau und Verkehr
Geschäftsbereich Lüneburg
im Auftrage: ....

Zur Ausführung genehmigt:
Lüneburg, den ....
Niedersächsische Landesbehörde für Straßenbau und Verkehr
Geschäftsbereich Lüneburg
im Auftrage: ....

nur zur Ausschreibung