



NLStBV

*Wir in Niedersachsen:
mobil. regional. sicher!*



Niedersachsen

Ersatzneubau Ostebrücke Hechthausen

Aktuelle Informationen zum Brückenneubau

Inhaltsverzeichnis

1. Historie
2. Baumaßnahme
3. Zeitplan
4. aktuelle Arbeiten



Inhaltsverzeichnis

1. Historie

2. Baumaßnahme

3. Zeitplan

4. aktuelle Arbeiten



1. Historie

alte Ostebrücke und Verlauf Planung

- 1935 Bau der aktuellen Brücke
- Seit 2010 Neubau in Planung
- 2017 bis 2019 statische Nachrechnung des Bauwerks
- 2019 Durchführung einer Verstärkungsmaßnahme
- 2021 Planfeststellungsbeschluss
- ab 2021 Baufeldfreimachung, Verlegung Mühlenwettern und Erstellung Ausführungsplanung/Ausschreibungsunterlagen
- 2023 Ausschreibung und Vergabe Erdbau und Baugrundverbesserung
- ab 2024 zusätzliche Sonderprüfung des Bauwerks

Inhaltsverzeichnis

1. Historie

2. Baumaßnahme

3. Zeitplan

4. aktuelle Arbeiten

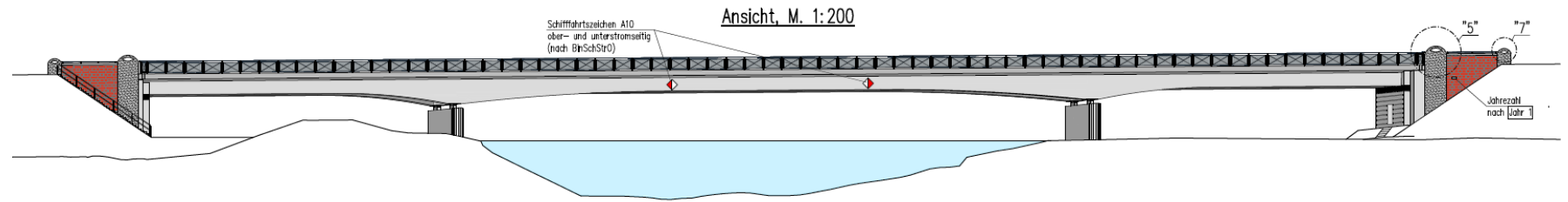

2. Baumaßnahme

grundsätzliche Informationen

- Bau des neuen Bauwerks südlich des vorhandenen Bauwerks
- Stützweite: 129,0 Meter
- tiefgegründetes 3 Feld Bauwerk
- Nach Fertigstellung der neuen Brücke Rückbau der alten Brücke und Teile des Straßendamms
- einseitiger Radweg mit Querungshilfen in Burweg und Hechthausen, dadurch Entlastung der Engstelle an der Bahnbrücke
- Sicherung Hochwasserschutz während der Maßnahme gewährleistet
- Verkehrsführung über alte Brücke, teilweise halbseitige Sperrung mit Ampel notwendig

2. Baumaßnahme

Lageplan Hechthausen – endgültiger Ausbau

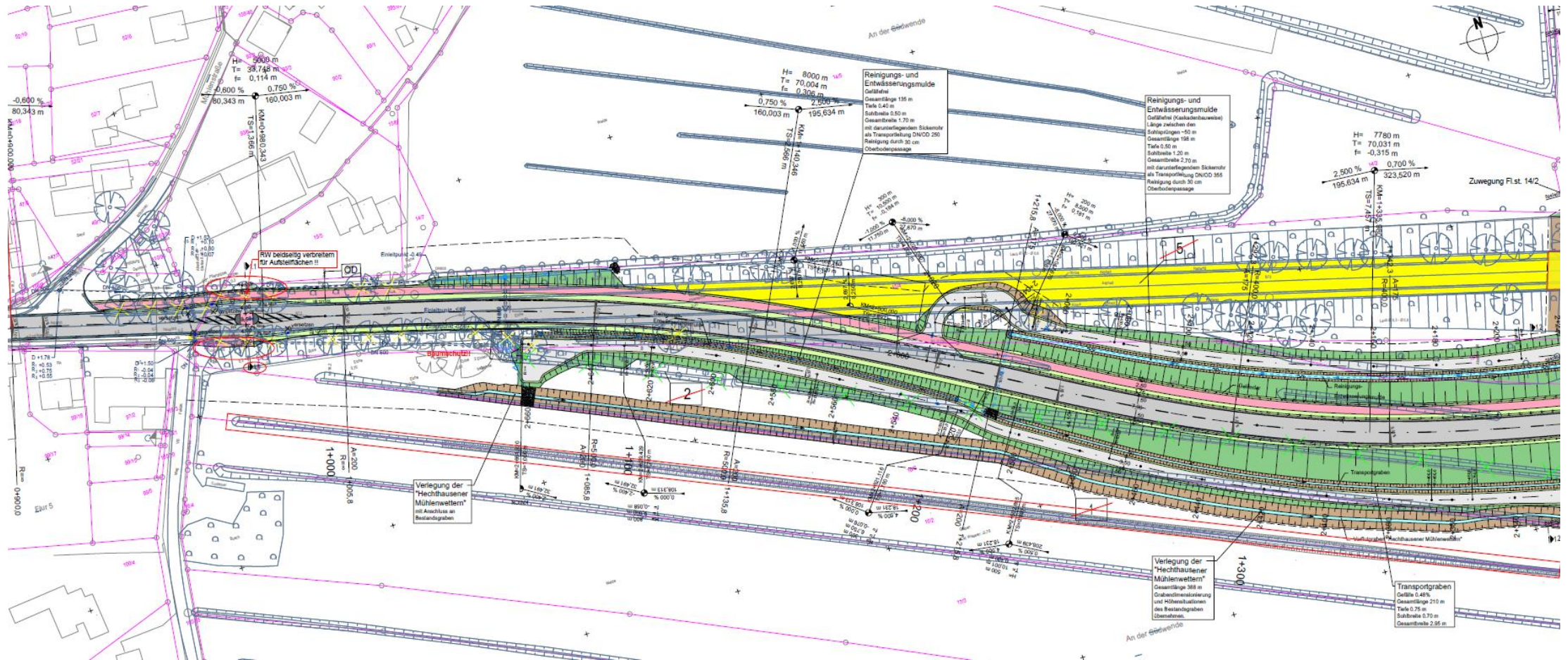

2. Baumaßnahme

Lageplan im Bereich der Oste – endgültiger Ausbau

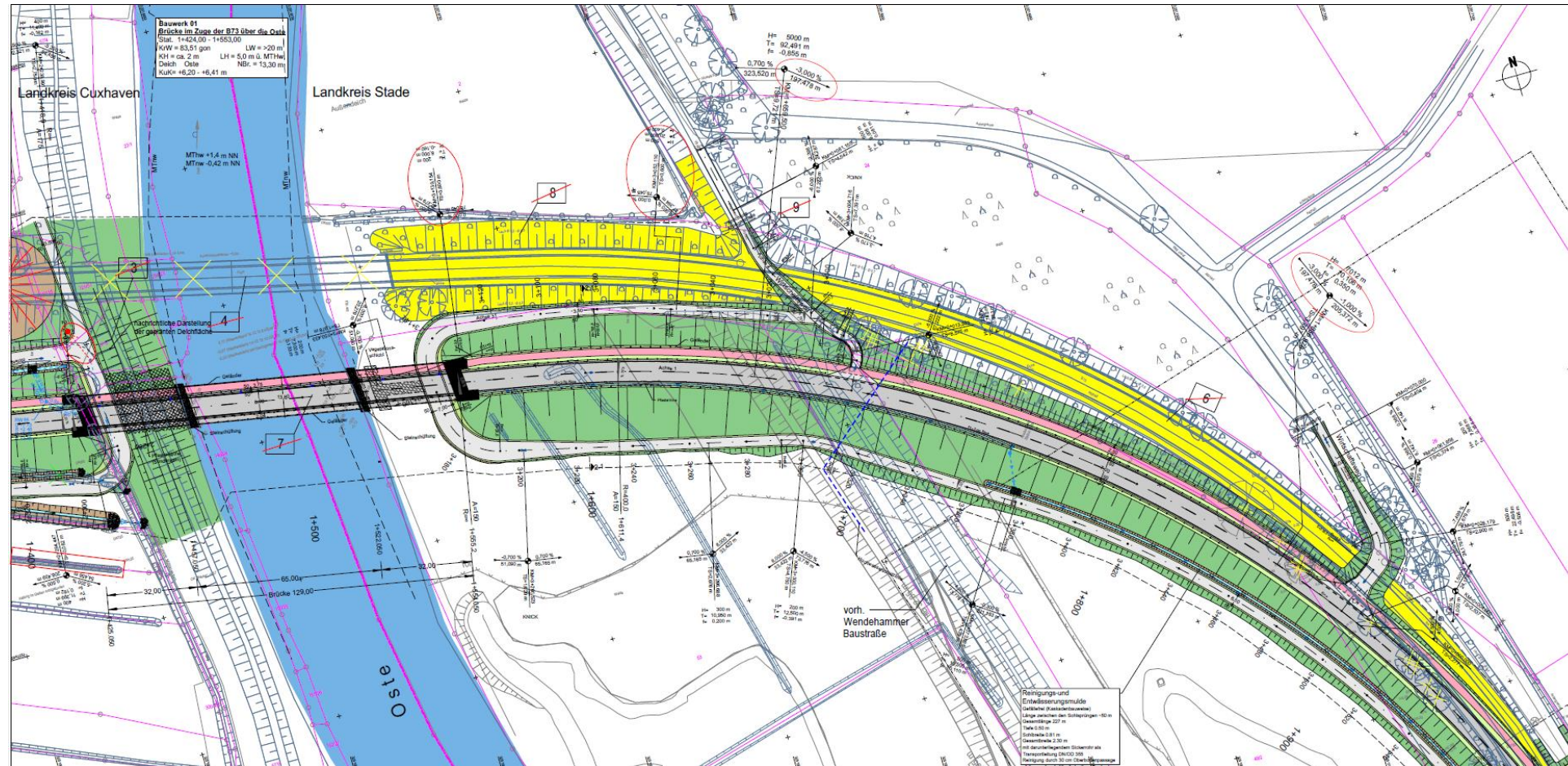

2. Baumaßnahme

Lageplan Bereich Bahnbrücke – endgültiger Ausbau

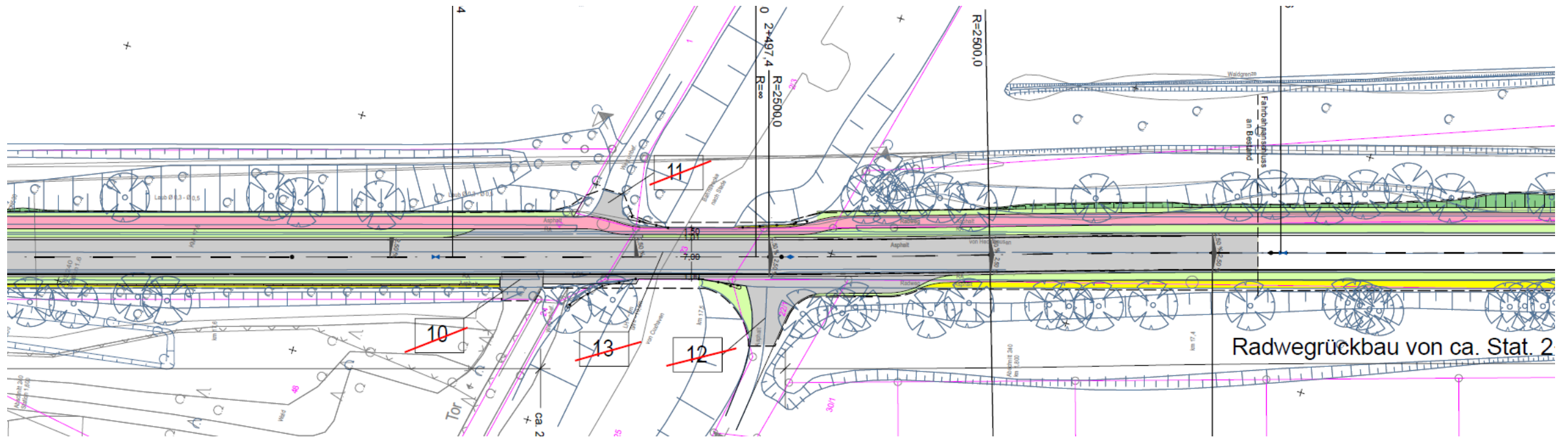

2. Baumaßnahme

Lageplan Burweg – endgültiger Ausbau

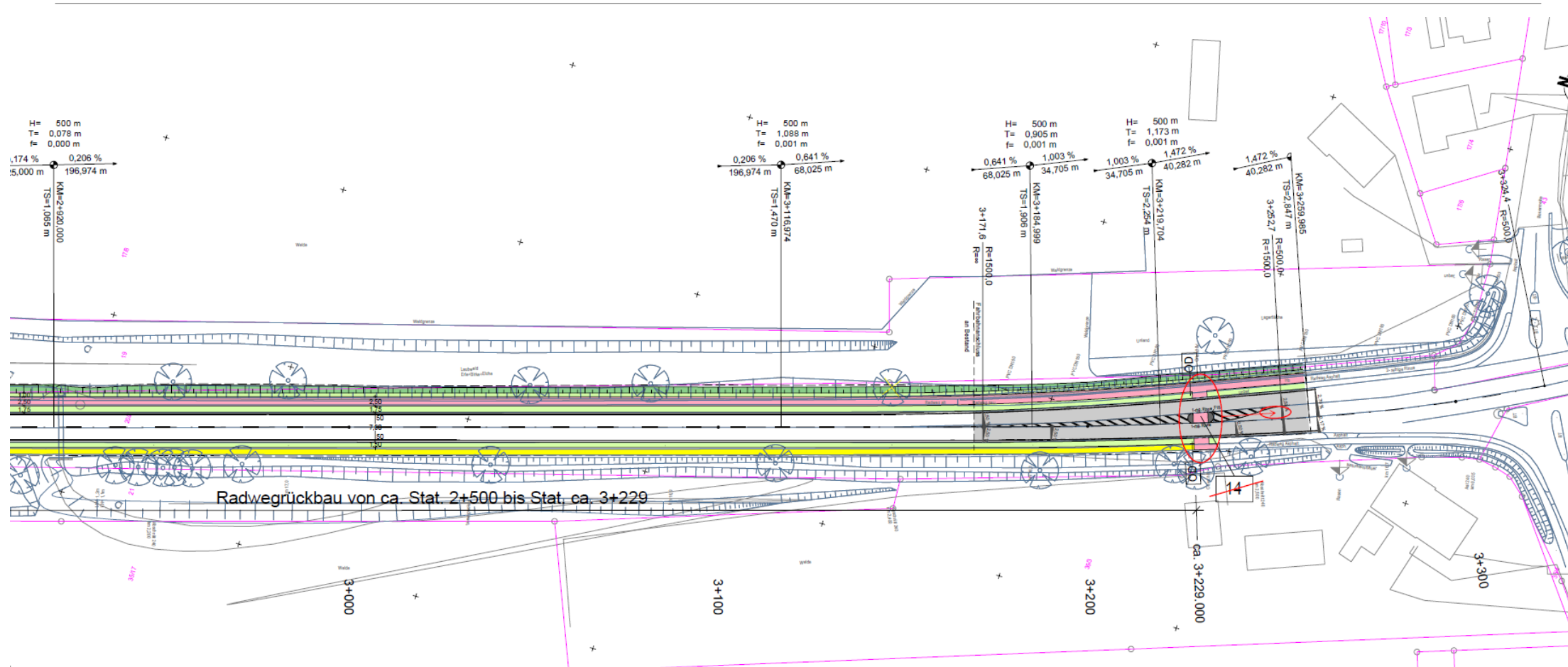

Inhaltsverzeichnis

1. Historie
2. Baumaßnahme
3. Zeitplan
4. aktuelle Arbeiten



3. Zeitplan

Bauablauf

- 10/23 bis 02/24: Vorbereitende Maßnahmen (Baustraße und Arbeitsebene)
- 03/24 bis 05/25: Baugrundverbesserung (AGP) und Dammschüttung
- 03/24 bis 05/24: Herstellung Hochwasserschutzspundwand
➡ Liegezeit der Überschüttung bis Ende 2025
- Herbst 2025 bis Winter 2027: Bau des neuen Brückenbauwerks
- Winter 2027 bis Sommer 2028: Straßenbau, Ausstattung
➡ Verkehrsfreigabe der neuen Brücke geplant für Sommer/Herbst 2028
- Herbst 2028 bis Frühjahr 2029: Abbruch alte Brücke und Landschaftsbauarbeiten

Inhaltsverzeichnis

1. Historie
2. Baumaßnahme
3. Zeitplan
4. **aktuelle Arbeiten**



4. Aktuelle Arbeiten

vorbereitende Baumaßnahmen

- Herstellung Baustellenzufahrt
- Herstellung Arbeitsebenen für die Baugrundverbesserung



4. Aktuelle Arbeiten

Baugrundverbesserung und Hochwasserschutz ab März 2024

- Einbau von aufgeständerten Gründungspolstern
- Herstellung Hochwasserschutzspundwand

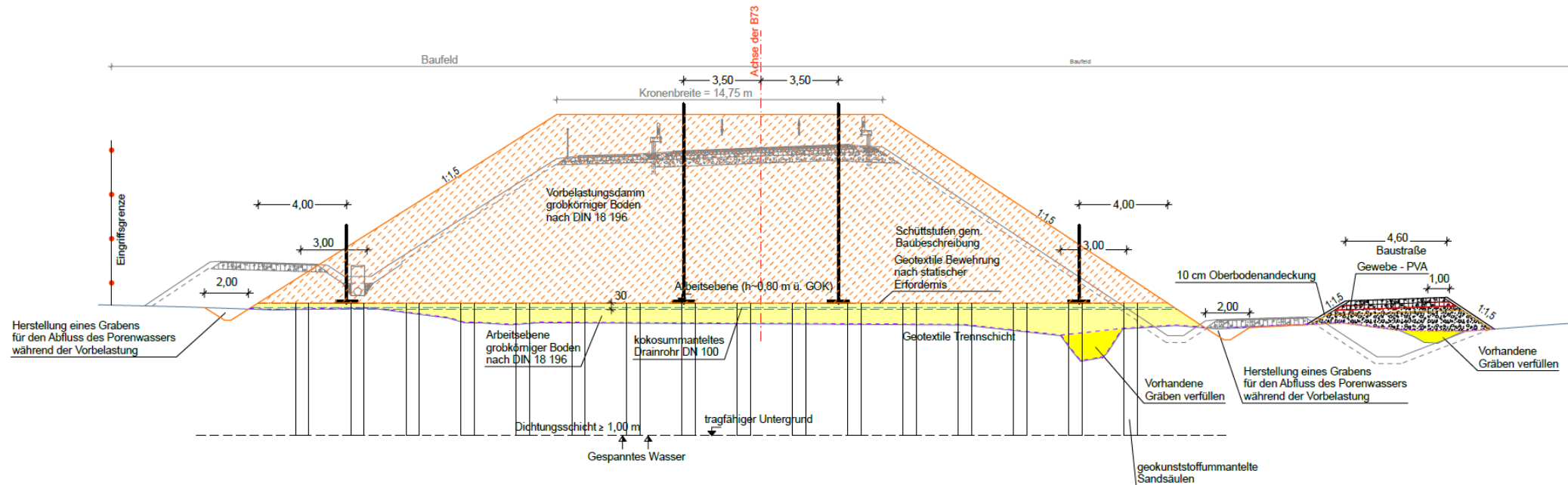

Vielen Dank!

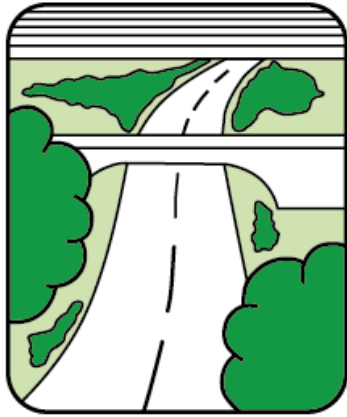

NLStBV

*Wir in Niedersachsen:
mobil. regional. sicher!*

