

Dipl.-Ing., Architekt
Christian Meyer-Ratz

Lerchenhausen 3
27239 Lerchenhausen
Twistringen / Heiligenloh
Tel: 04246 561
mobil: 0179 534 7777

www.hausart-gruppe.de
info@hausart-gruppe.de

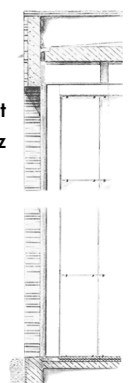

Bauvorhaben:
Bau eines
Ultraleichtflugzeugschleppgeländes

Bauherr: Carsten Lindemann Strohe 1 27243 Colnrade	Bauort: Strohe 1 27243 Colnrade
---	---------------------------------------

Planungsstand: Genehmigungs- planung	Projektnummer: 2021-19
--	---------------------------

Bauteil:
Übersichtslageplan

Blatt Nr.:	Blattformat:	Maßstab:	Datum:
E.14	A3	1:25000	20.07.2022

gez.: LS

Anmerkungen:
Alle Maße sind am Bau zu prüfen!
Für die Maße der Bauzeichnungen wird, hinsichtlich der Richtigkeit
der in Ansatzgebrachten Maße, keine Gewähr übernommen.
Diese Zeichnungen sind für die Bauausführung nicht geeignet.
Erst die Ausführungszeichnungen beinhalten Verbindlichkeit.

Ort / Datum / Unterschrift Bauherr: _____

Ort / Datum / Stempel / Unterschrift Architekt: _____